



Informationsblatt der Gemeinden St. Oswald und Lichtenau



Ausgabe 11/2015 vom 8. Oktober 2015

An einen Haushalt

Amtliche Mitteilung

zugestellt durch Post.at

Aus dem Veranstaltungskalender

Donnerstag	05.11.2015	14:15 Uhr - Vortrag Demenz im Pfarrheim St. Oswald
Donnerstag	05.11.2015	Jahreshauptversammlung des Seniorenbundes
von	06.-16.11.2015	Ganslessen im GH Furtmühle
Sonntag	08.11.2015	Hubertusmesse der Jägerschaft St. Oswald
Montag	09.11.2015	Sitzung für den Veranstaltungskalender 2016 um 20:00 Uhr im GH Furtmühle
Samstag	14.11.2015	Konzertwertung der Musik
Freitag	20.11.2015	Weihnachtsfeier Beach Party
Samstag	21.11.2015	Preis-Hos'n Owi der Sportunion St. Oswald
Sonntag	22.11.2015	Musikermesse
Sonntag	22.11.2015	Adventmarkt von Oswald Aktiv im Pfarrstadl
Freitag	27.11.2015	JHV und Weihnachtsfeier der TSU Lichtenau
Samstag	28.11.2015	Weihnachtsfeier der FF St. Oswald
Sonntag	29.11.2015	Bratwürstel-Sonntag der ÖVP St. Oswald

Geburtstage in den Gemeinden

FRANZ AICHBERGER

Hörleinsödt 2/2

80 JAHRE

JOSEF GROBNER

eh. Oedt 11

(jetzt Bezirksaltenheim Haslach)

85 JAHRE



**HERZLICHEN GLÜCKWUNSCH
DEN GEBURTSTAGSJUBILAREN!**

„Wir machen Meter“ - Ende mit 26.10.2015

„Wir machen Meter“ geht in die Endphase. Mit 26. Oktober 2015 endet die Aktion des Landes Oberösterreich.

Wir bitten deshalb alle Gemeindegewerinnen und -bürger, die ausgefüllten „Wir machen Meter“-Pässe zur Gemeinde zu bringen, damit die erworbenen Meter in die Datenbank eingegeben werden können.

**VIELEN DANK FÜR EURE
TEILNAHME!**





Bürgermeister Albrecht Neidhart am Wort:

Liebe Lichtenauerinnen und Lichtenauer!

Die Landtags-, Gemeinderats- und Bürgermeisterwahlen sind geschlagen.

Mit der konstituierenden Sitzung am 23. Oktober 2015, in der der Bürgermeister und die Gemeinderäte angelobt werden, startet die neue Funktionsperiode und der neu gewählte Gemeinderat tritt seinen Dienst an.

Ich bedanke mich herzlich für das in mich gesetzte Vertrauen und die Wiederwahl zum Bürgermeister.

Besonders freue ich mich darauf, auch in den nächsten sechs Jahren, zusammen mit dem Gemeinderat und den Gemeindemitarbeitern, die anstehenden Aufgaben bestmöglich zum Wohl aller Gemeindebürger zu erledigen.

Ein deutsches Sprichwort sagt:
*„Allen Menschen recht getan,
ist eine Kunst, die niemand
kann!“*

Trotz dieser wahren Worte werde ich mich bemühen, parteiübergreifend ein Bürgermeister für alle Gemeindebürger zu sein und meinen Teil zu einem lebenswerten Lichtenau beizutragen.

Ich wünsche uns allen eine gute Zusammenarbeit und ein erfolgreiches Schaffen im Gemeinderat zum Wohl aller Lichtenauerinnen und Lichtenauer.

Euer Bgm.

Albrecht Neidhart



Worte von Bürgermeister Paul Mathe:

Liebe Oswalderinnen und Oswalder!

Die Landtags-, Gemeinderats- und Bürgermeisterwahlen sind vorbei. Die Zeit des „Wahlkampfes“ ist beendet und der Alltag hat im Gemeindegeschehen wieder Einzug gehalten.

Ich möchte aber die Möglichkeit nutzen und mich an dieser Stelle bedanken. Ein großes Dankeschön an euch, dass wieder über 92 % der Stimmberechtigten zur Wahl gingen. Es bedeutet, dass unsere Bevölkerung den Wert dieses demokratischen Rechtes zu schätzen weiß.

Ganz besonders möchte ich aber Danke sagen für über 58 % JA-Stimmen für mich als Bürgermeister. Dies bedeutet, dass doch klar

mehr als die Hälfte der Gemeindebürger mit meiner Arbeit als Bürgermeister zufrieden waren und mir auch für die Zukunft ihr Vertrauen schenken. Es bedeutet aber auch für mich, dass es weiterhin gilt alles zu geben und euer Vertrauen nicht zu enttäuschen.

Ich verspreche euch, dass ich mich bemühen werde, eure in mich gesetzten Hoffnungen zu erfüllen und eure Wahl zu rechtfertigen. Ich werde alles in meiner Macht stehende tun, um auch in den nächsten 6 Jahren das Beste für UNSERE Gemeinde „herauszuholen“. Die Zeiten werden natürlich nicht einfacher und es gilt sich immer neuen Herausforderungen zu stellen. Nicht alle Wünsche können und werden in Erfüllung gehen und nicht jedes Ansuchen wird positiv erledigt werden können. Ich kann aber versprechen, dass ich mich der Anliegen aller Bürger in unparteilicher Art und Weise annehmen, diese nach bestem Wissen und Gewissen

behandeln und nach Möglichkeit zur Zufriedenheit erledigen werde.

Bedanken möchte ich mich aber vor allem auch bei allen, die sich wieder in den Dienst der Sache gestellt haben und als Gemeinderat in der kommenden Legislaturperiode für die Anliegen der Bevölkerung da sein werden. Ich gratuliere ALLEN zur Wahl in den Gemeinderat und wünsche jedem Einzelnen viel Erfolg in dieser Funktion. Möge jedem Einzelnen gelingen, die gesteckten Ziele zu erreichen.

Ein weiterer, ganz besonderer Dank sei an dieser Stelle den ausgeschiedenen Gemeinderatsmitgliedern für ihre jahrelange Tätigkeit gesagt. Abschließend wünsche ich uns allen, erfolgreiche Jahre im Gemeinderat und eine gedeihliche Zusammenarbeit aller drei Fraktionen zum Wohle aller.

Euer Bgm.

Paul Mathe

Wahlergebnisse der Landtags-, Gemeinderats- und Bürgermeisterwahlen

Lichtenau im Mühlkreis

Ergebnis der Landtagswahl in Lichtenau im Mühlkreis

Benennung		insgesamt		
Gesamtsumme der abgegebenen gültigen und ungültigen Stimmen		391		
Ungültige Stimmen		10		
Gültige Stimmen		381		
			ohne	mit
Parteisummen			gültige Vorzugsstimmen	
1	ÖVP - Liste Landeshauptmann Dr. Josef Pühringer - ÖVP	190	176	14
2	Sozialdemokratische Partei Österreichs - SPÖ	51	46	5
3	Freiheitliche Partei Österreichs - FPÖ	105	104	1
4	Die Grünen - Die Grüne Alternative - GRÜNE	22	21	1
5	NEOS - Das Neue Österreich - NEOS	10	10	
6	Christliche Partei Österreichs - CPÖ	3	3	
7	Kommunistische Partei Österreichs und unabhängige Linke - KPÖ	0		
Summe		381	360	21

Ergebnis der Gemeinderatswahl in Lichtenau im Mühlkreis

Gesamtsumme der abgegebenen Stimmen		394		
Summe der ungültigen Stimmen		26		
Summe der gültigen Stimmen		368		
Liste Nr.	Parteibezeichnung	gültige Stimmen	ohne Vorzugsstimmen	mit Vorzugsstimmen
1	ÖVP	229	213	16
2	SPÖ	139	124	15
Summe		368	337	31

Ergebnis Bürgermeisterwahl in Lichtenau im Mühlkreis

Gesamtsumme der abgegebenen Stimmen		394
Summe der ungültigen Stimmen		10
Summe der gültigen Stimmen		384
von diesen entfallen auf:		
Neidhart Albrecht		251
Ameseder Manfred		133

St. Oswald bei Haslach

Ergebnis der Landtagswahl in St. Oswald bei Haslach

Benennung		insgesamt		
Gesamtsumme der abgegebenen gültigen und ungültigen Stimmen		388		
Ungültige Stimmen		15		
Gültige Stimmen		373		
			ohne	mit
Parteisummen			gültige Vorzugsstimmen	
1	ÖVP - Liste Landeshauptmann Dr. Josef Pühringer - ÖVP	188	164	24
2	Sozialdemokratische Partei Österreichs - SPÖ	64	54	10
3	Freiheitliche Partei Österreichs - FPÖ	85	84	1
4	Die Grünen - Die Grüne Alternative - GRÜNE	20	20	
5	NEOS - Das Neue Österreich - NEOS	15	15	
6	Christliche Partei Österreichs - CPÖ	0		
7	Kommunistische Partei Österreichs und unabhängige Linke - KPÖ	1	1	
Summe		373	338	35

Ergebnis der Gemeinderatswahl in St. Oswald bei Haslach

Gesamtsumme der abgegebenen Stimmen		395		
Summe der ungültigen Stimmen		6		
Summe der gültigen Stimmen		389		
Liste Nr.	Parteibezeichnung	gültige Stimmen	ohne Vorzugsstimmen	mit Vorzugsstimmen
1	ÖVP	215	153	62
2	SPÖ	128	105	23
3	FPÖ	46	42	4
Summe		389	300	89

Ergebnis Bürgermeisterwahl in St. Oswald bei Haslach

Gesamtsumme der abgegebenen Stimmen		395
Summe der ungültigen Stimmen		6
Summe der gültigen Stimmen		389
von diesen entfallen auf:		
Mathe Paul		227
Brunner Albert		162

Käferbäume rasch aufarbeiten

In den letzten Wochen hat sich die Borkenkäferpopulation durch die heiße und trockene Witterung dramatisch vervielfacht. Hauptsächlich tritt in den Kronen der Kupferstecher auf, aber auch Buchdrucker sind zu finden.

Befallene Bäume sind umgehend zu fällen und aus dem Wald zu entfernen. Dies gilt auch für Astmaterial. Bei der Aufarbeitung von Käfernestern empfiehlt es sich, großzügig vorzugehen. Auch „verdächtige“ Bäume sind zu entfernen. Die weitere Vermehrung ist von der Witterung (Temperatur) abhängig und jedenfalls bis in den Oktober hinein möglich.

Waldeigentümer sind aufgefordert, weiterhin zweimal wöchentlich ihren Wald auf Käferbefall zu kontrollieren. Oft sind befallene Bäume vom Gegenhang leichter zu erkennen. Zu achten ist insbesondere auf Kronen mit reichem Zapfenanhang, Nadelabfall und Verlichtung, sowie Harzaustritt und Bohrmehl auf der Rinde.

Die gegenseitige Unterstützung bei Kontrolle und Aufarbeitung ist unerlässlich.

Durch den ungeplant großen Holzanfall kann es bei der Abfuhr zu Verzögerungen kommen, deshalb bringt eine Lagerung mindestens 300 m vom Wald entfernt große Vorteile.

Eine Broschüre über Borkenkäfer kann auf der LKOÖ-Homepage <https://ooe.lko.at> bestellt oder heruntergeladen werden.

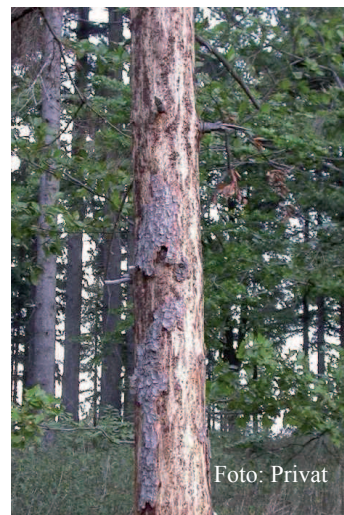

Agrarfolien-Sammlung Oktober 2015

Der BAV Rohrbach führt wieder eine kostenlose Sammlung von Fahrsilo- und Wickelfolien von Rundballen durch.

Achtung: Es wird empfohlen nach Möglichkeit mit einem Kipper anzuliefern!

Do, 15.10.2015 ASZ Schlägl von 12:00 - 13:00 Uhr

Mo, 19.10.2015 ASZ Rohrbach von 08:00 - 09:30 Uhr

Do, 29.10.2015 ASZ Haslach von 11:30 - 12:30 Uhr

Netze und Schnüre sind nicht wiederverwertbar und müssen deshalb mit dem Restabfall entsorgt werden! Falls Sie in Ihrer Mülltonne nicht genügend Platz haben, verwenden Sie bitte einen zusätzlichen orangen Abfallsack. Dieser ist um € 4,50 am Gemeindeamt erhältlich.

Bauverhandlungstermine in den Gemeinden St. Oswald und Lichtenau

Für Baubewilligungen und Baubearbeitungen steht den Gemeinden St. Oswald und Lichtenau an folgenden Tagen ein Bausachverständiger zur Verfügung:

Donnerstag 22.10.2015
Montag 23.11.2015
Dienstag 15.12.2015

Die Einreichunterlagen müssen mindestens drei Wochen vor dem gewünschten Bauverhandlungstermin beim Gemeindeamt eingereicht werden.

Einladung zur Halbtagesfahrt Landessonderausstellung in Gallneukirchen



**THEMA DER LANDESSONDERAUSSTELLUNG:
HILFE: LEBENSRIKEN UND LEBENSCHANCEN**
am Freitag, 23. Oktober 2015

Abfahrtszeiten:	St. Oswald	- 12:15 Uhr
	Günterreith	- 12:25 Uhr
	Minihof	- 12:30 Uhr
	Oedt	- 12:45 Uhr

Die Ausstellung lässt uns die Entwicklung des Sozialwesens in Österreich eindrucksvoll miterleben. Die zentralen Lebensrisiken wie Krankheit, Alter, Behinderung und Arbeitslosigkeit vor der Zeit der Krankenversicherungen werden aufgearbeitet. In die Entwicklung und Struktur des Sozialversicherungswesens ab 1945 wird Einblick gewährt. Eine Ausstellung, die uns auch den Blick auf die sozialen Randgruppen unserer Gesellschaft öffnet und die Leistungen unserer Sozialeinrichtungen aufzeigt. Anschließend Heimreise mit gemütlicher Einkehr!

Preis pro Person: 18,00 Euro

Info und Anmeldung bei Friedrich Stelzer (Tel.Nr.: 0664/51 46 333) oder per mail: f.stelzer@eduhi.at

Ablagerung von Abfällen neben der Straße

Ende September wurden von Unbekannten am Güterweg Oedt im Waldstück des Tanzbodens, illegal Abfälle entsorgt. Unter diesen Abfällen befanden sich Halogenlampen, Schalttafeln und andere Gegenstände, die nichts neben der Straße zu suchen haben.

Das illegale Entsorgen von Abfällen ist kein Kavaliersdelikt und wird nach dem Oö. Abfallwirtschaftsgesetz 2009 mit einer Geldstrafe bis zu € 7.500,00 bestraft.

Die Gemeinde appelliert daher an alle Gemeindebürger, die Gemeinde sauber zu halten und den Müll in die

dafür vorgesehenen Abfallbehälter zu geben oder in einem Altstoffsammelzentrum zu entsorgen.

Falls jemand die illegale Entsorgung beobachtet hat, bittet die Gemeinde unter der Tel.Nr.: 0728/9/71555 um Hinweise.



So sollten unsere Wälder nicht aussehen!



Informationsabend am 22.10.2015 zum Thema „Flüchtlinge“

Das Thema Flüchtlinge und Flüchtlingsströme ist derzeit allgegenwärtig.

Viele Fragen beschäftigen seit geraumer Zeit die Menschen im Land...

- Muss ich Angst haben?
- Woher kommen sie?
- Wohin gehen sie?
- Wie soll ich mich verhalten?
- Wie kann ich helfen?
- Wie geht es mit den Flüchtlingen weiter?

Fragen über Fragen ...

Um zumindest die brennendsten Fragen zu beantworten und die wichtigsten Informationen geben zu können, wurde ein Informationsabend organisiert:

**Donnerstag,
22. Oktober 2015
um 19:30 Uhr
im Pfarrsaal
St. Oswald b. H.**

Mitglieder von Volkshilfe, der Integrationsstelle und Personen, die Erfahrung mit Flüchtlingen haben, werden versuchen, die gestellten Fragen zu beantworten.

Jeder ist eingeladen, diese Info-Möglichkeit zu nutzen.

Auch Kritik ist „erlaubt“ und gewünscht.

Die Moderation wird von der Integrationsstelle des Landes Oberösterreich durchgeführt.



Hubertusmesse der Jägerschaft St. Oswald

**am 08. November 2015
um 09:00 Uhr
in der Pfarrkirche
St. Oswald**

Gestaltet wird die Hl. Messe von der Jagdhornbläsergruppe Revertera und der Jägerschaft St. Oswald.

Anschließend gemütliches Beisammensein mit Kaffee, Kuchen und diversen Schmankerln im Pfarrheim.

Der Reinerlös wird von der Jägerschaft für die Pfarrkirche gespendet.



Vortrag über Demenz



Der Seniorenbund St. Oswald veranstaltet gemeinsam mit den Gesunden Gemeinden St. Oswald und Lichtenau einen Vortrag über „Demenz - das fortschreitende Vergessen - eine Herausforderung“

Datum: Donnerstag, 5. November 2015
Uhrzeit: um 14:15 Uhr
Vortragende: Gerlinde Arnreiter (Sozialhilfverband Rohrbach)
Ort: Pfarrsaal St. Oswald

Im Anschluss an den Vortrag findet die Jahreshauptversammlung des Seniorenbundes statt.
Der Vortrag ist für alle interessierten Personen frei zugänglich!